



Сибирское Экспертное  
Объединение

630132, г. Новосибирск, ул. Челюскинцев 30/2, офис 500

тел. 8 (383) 286-45-88; 8-913-007-45-88

эл. почта: [sib.exp.union@yandex.ru](mailto:sib.exp.union@yandex.ru); сайт: <https://sib-ekspertiza.ru>

Регистрационный номер в реестре членов СРО № 337. Саморегулируемая организация в сфере архитектурно-строительного проектирования Союз «Проекты Сибири».  
Регистрационный номер в реестре членов СРО № 105. Саморегулируемая организация в области инженерных изысканий Ассоциация «Изыскатели Сибири».

*Заказчик:*

*Объект:* Квартира в многоквартирном жилом доме

*Адрес:* г. Новосибирск, ул. Семьи Шамшиных,

## ***Техническое заключение***

*о состоянии несущих и ограждающих конструкций помещения квартиры, о возможности (невозможности) дальнейшей безопасной эксплуатации объекта и о соответствии (несоответствии) требованиям действующих нормативных документов*

***Шифр 19-06-2025***

***Новосибирск 2025 г***

## **Содержание**

<i>Техническое задание</i> .....	3
<i>Программа обследования</i> .....	4
<i>1. Вводная часть</i> .....	5
<i>2. Визуально-инструментальное обследование</i> .....	7
<i>2.1. Конфигурация помещений</i> .....	8
<i>2.2 План квартиры о перепланировки и переустройства</i> .....	9
<i>2.3 Экспликация к плану квартиры до перепланировки и переустройства</i> ....	9
<i>2.4 План квартиры после перепланировки и переустройства</i> .....	10
<i>2.5 Экспликация к плану квартиры после перепланировки и переустройства</i> .....	10
<i>2.6 Визуализация выполненных изменений на плане</i> .....	11
<i>3. Выводы</i> .....	12
<i>4. Нормативная документация</i> .....	14
<i>Приложение 1. Фотографии</i> .....	15
<i>Приложение 2. Документы</i> .....	20

## *Техническое задание*

*на выполнение работ по определению состояния несущих и ограждающих конструкций помещения квартиры, о возможности (невозможности) дальнейшей безопасной эксплуатации объекта и о соответствии (несоответствии) требованиям действующих нормативных документов*

- 1. Объект: Квартира многоквартирном жилом доме по адресу: г. Новосибирск, ул. Семьи Шамшиных,*
- 2. Наличие технической документации: Технический паспорт после перепланировки и переустройства по состоянию 04.06.2025 г. поэтажный план до перепланировки и переустройства по состоянию на 02.04.2014 г. Договор участия в долевом строительстве № 1 от 30 июля 2013 г.*
- 3. Вид обследования: Визуально-инструментальное*
- 4. Условия эксплуатации объекта: Эксплуатируется*
- 5. Произвести обследование и дать оценку технического состояния: Несущих и ограждающих конструкций*
- 6. Определить возможность (невозможность) дальнейшей безопасной эксплуатации: Квартира многоквартирном жилом доме по адресу: г. Новосибирск, ул. Семьи Шамшиных, д.*

## Программа обследования

на выполнение работ по определению состояния несущих и ограждающих конструкций помещения квартиры, о возможности (невозможности) дальнейшей безопасной эксплуатации объекта и о соответствии (несоответствии) требованиям действующих нормативных документов

**Объект:** Квартира в многоквартирном жилом доме по адресу: г. Новосибирск, ул. Семьи Шамшиных,

**Цель обследования:** Дать оценку о техническом состоянии несущих и ограждающих конструкций объекта. Определить возможность (невозможность) дальнейшей безопасной эксплуатации объекта и соответствие (несоответствие) требованиям действующих нормативных документов после произведенной перепланировки/переустройства.

### 1. Состав работ:

- 1.1. Анализ имеющийся технической документации: Технический паспорт после перепланировки и переустройства по состоянию 04.06.2025 г.  
Позэтажный план до перепланировки и переустройства по состоянию на 02.04.2014 г.  
Договор участия в долевом строительстве № 1 от 30 июля 2013 г.
- 1.2. Проверка состояния конструкций: осмотр всех конструкций; обследование всех конструкций
- 1.3. Техническая диагностика (приборы, инструменты): Измерение геометрических параметров -  
Металлическая линейка 30 см по ГОСТ 427 инв. №46 свидетельство калибровки № ДРФ.Р 31058-25 до 20.06.2026. Рулетка измерительная металлическая по ГОСТ 166 зав. №564 свидетельство о поверке до 06.07.2025. Дальномер Bosch GLM 100 С зав. №309019218; свидетельство о поверке № С-АКЗ/20-06-2025 до 19.06.2026.  
- Фотофиксация: Зеркальный фотоаппарат Canon EOS 650D, зав №073033006459

2. Составление заключения.

3. Порядок работ Исполнителя по объекту, обеспечение доступа к конструкциям, согласование времени:

- доступ Исполнителя на объект не ограничен;
- ответственность за технику безопасности, пожарной безопасности и электробезопасность при проведении работ по обследованию лежит на Исполнителе.

4. Заключение представляется в двух экземплярах.

5. Сроки выполнения работы: июнь 2025 года.

									Лист
									4
Изм.	Лист	№ докум	Подпись	Дата	Техническое заключение				



1.5. Данные о Заказчике:

1.6. Цель обследования: Дать оценку о техническом состоянии несущих и ограждающих конструкций объекта. Определить возможность (невозможность) дальнейшей безопасной эксплуатации объекта и соответствие (несоответствие) требованиям действующих нормативных документов.

1.7. При обследовании квартиры объектами рассмотрения являются следующие основные несущие конструкции: несущие элементы каркаса, перекрытия, балки, перегородки, конструкции заполнения проёмов (двери и окна), инженерные системы, изоляционные и отделочные покрытия.

1.8. Обследование строительных конструкций квартиры многоквартирного жилого дома проводилось в три связанных между собой этапа:

- подготовка к проведению обследования (ознакомление с объектом обследования, его объемно-планировочным и конструктивным решением);
- предварительное (визуальное) обследование (выявление дефектов и повреждений по внешним признакам при наличии, необходимые замеры и их фиксация);
- детальное (инструментальное) обследование (работы по обмеру необходимых геометрических параметров помещения, конструкций, их элементов и узлов и т.д).

1.9. Методика проведения обследования включает в себя сочетание визуального и инструментального методов контроля.

					Техническое заключение	Лист
						6
Изм.	Лист	№ докум	Подпись	Дата		

## 2. Визуально-инструментальное обследование

Обследованные строительные конструкции квартиры многоквартирного жилого дома находятся в работоспособном состоянии, недопустимых прогибов, трещин и дефектов не обнаружено.

Несущими конструкциями в обследуемой квартире являются колонны (ось 2/А), пилоны (1-2/Б; 4/А-Б; 4/Г-Д) и железобетонная стена (по оси 5), на плане несущие конструкции выделены синим цветом. Перекрытия монолитные железобетонные. При выполнении перепланировки несущие конструкции не затрагивались. Вентиляционные шахты не затрагивались, сменяемость воздуха происходит в том же режиме что и до переустройства и перепланировки. Изменение конфигураций перегородок не увеличило нагрузку на перекрытия.

Этаж, на котором расположена обследуемая квартира – 2 этаж. Под жилыми помещениями располагаются нежилые помещения (административные). План 1-го этажа из технического паспорта с проекцией обследуемой квартиры представлен на схеме ниже:

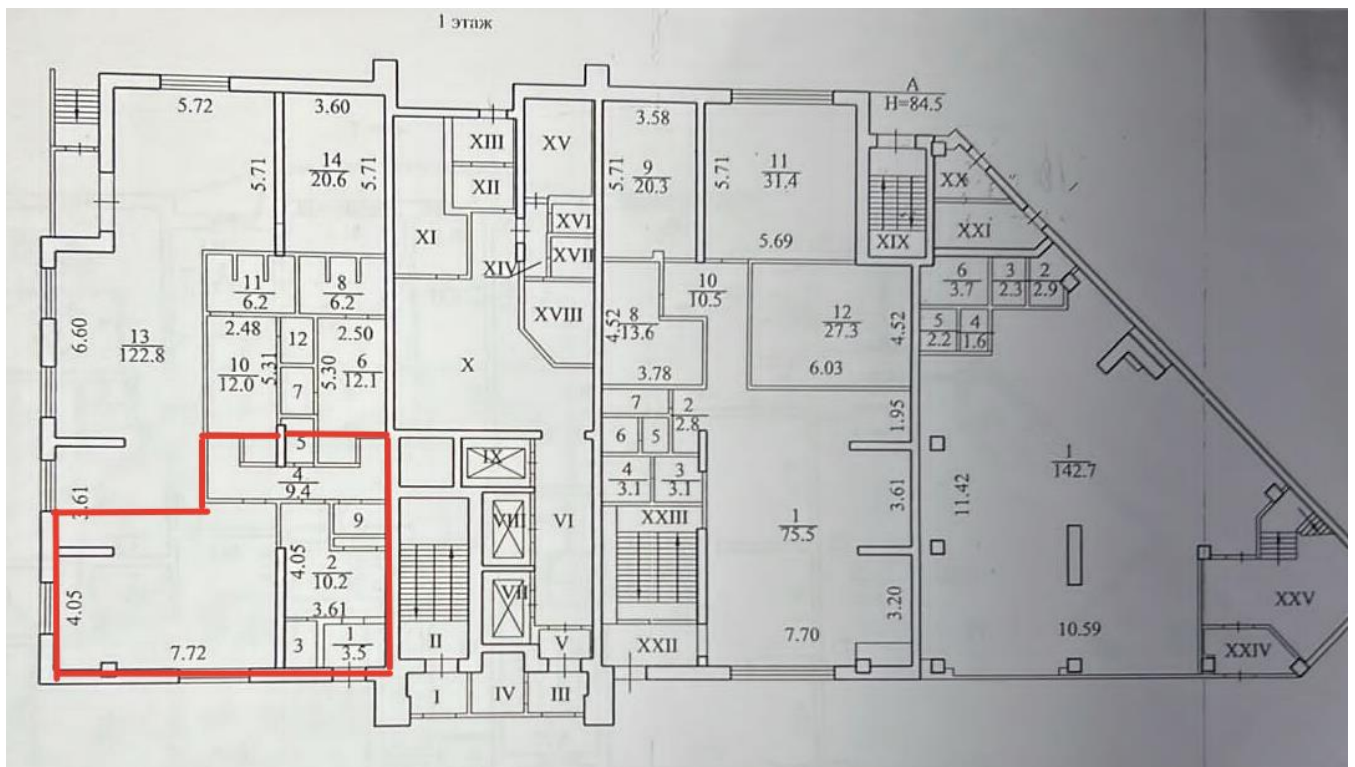

План 1. Этаж с проекцией обследуемой квартиры.

Изм.	Лист	№ докум	Подпись	Дата



2.2 План квартиры до перепланировки и переустройства

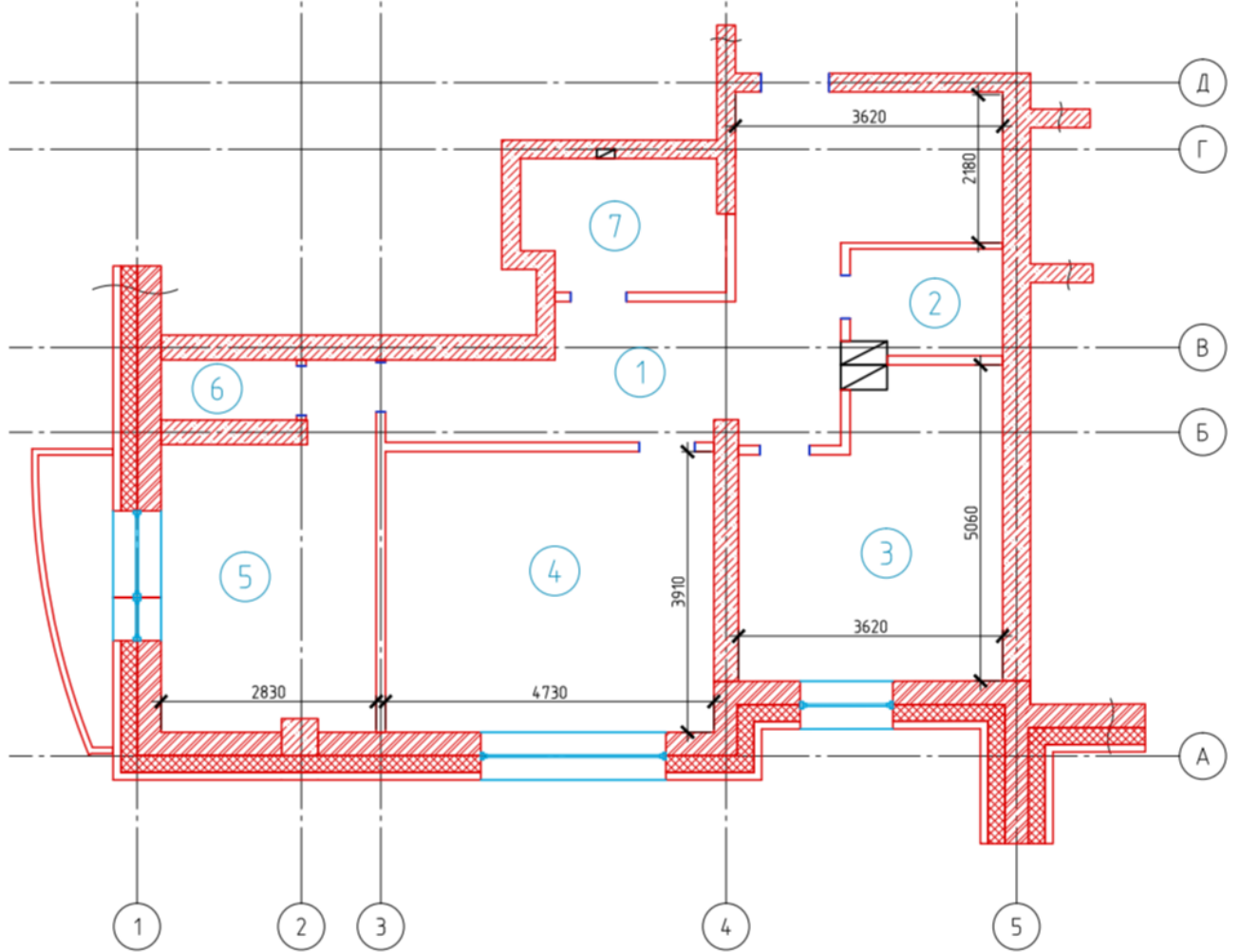

2.3 Экспликация к плану квартиры до перепланировки и переустройства

Номер комнаты, кухни и т.п.	Назначение	Общая площадь, м <sup>2</sup>	В т.ч. площадь, м <sup>2</sup>		площадь помещений вспомогательного использования
			жилая	вспомогательная	
1	Коридор	19,7		19,7	
2	Санузел	1,8		1,8	
3	Кухня	16,4		16,4	
4	Жилая	18,5	18,5		
5	Жилая	12,6	12,6		
6	Кладовая	1,8		1,8	
7	Санузел	4,8		4,8	
	Лоджия				4,0
<b>Итого:</b>		<b>76,6</b>	<b>31,1</b>	<b>45,5</b>	<b>4,0</b>

Изм.	Лист	№ докум.	Подпись	Дата
------	------	----------	---------	------

2.4 План квартиры после перепланировки и переустройства

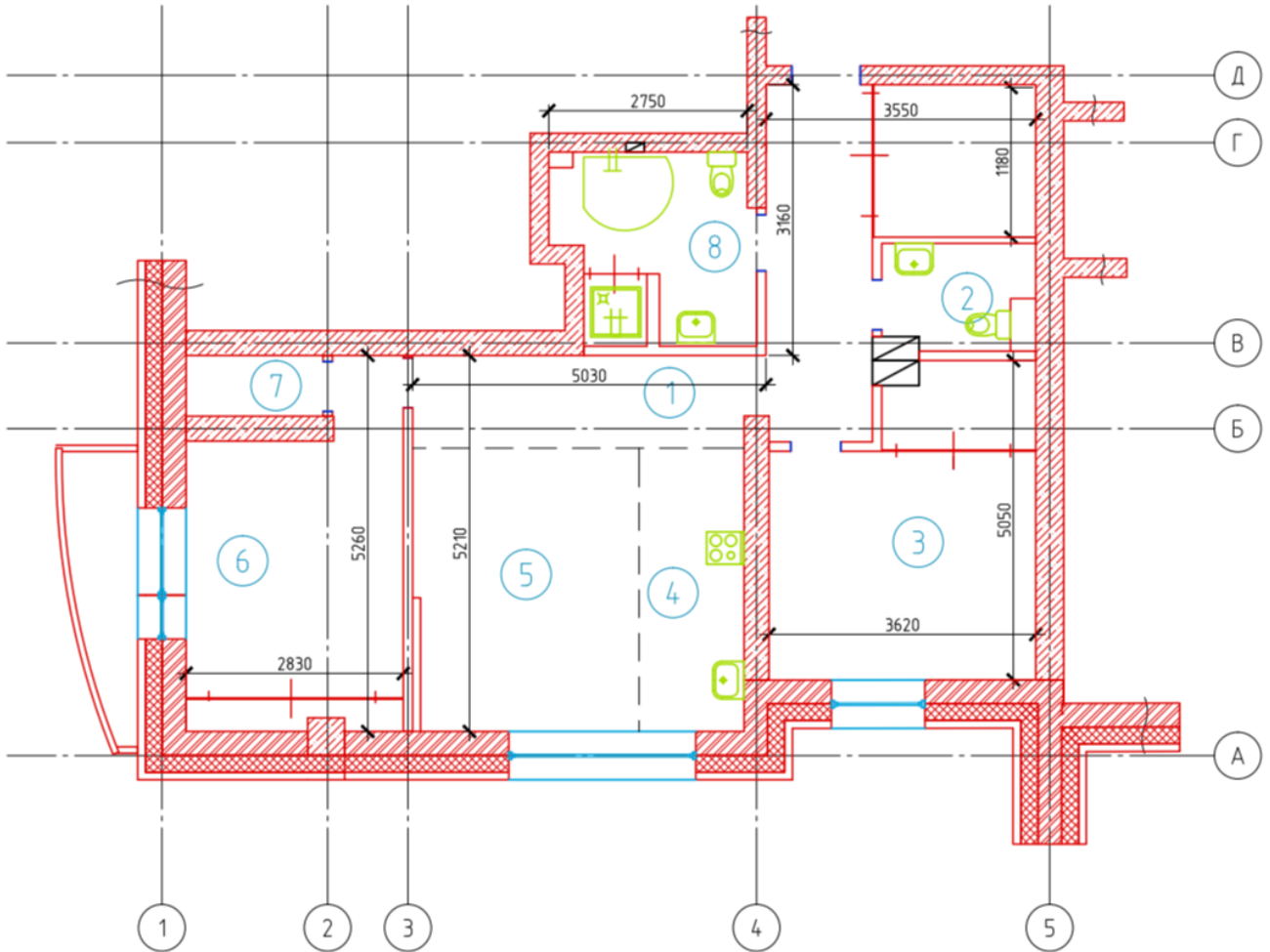

2.5 Экспликация к плану квартиры после перепланировки и переустройства

Номер комнаты, кухни и т.п.	Назначение	Общая площадь, м <sup>2</sup>	В т.ч. площадь, м <sup>2</sup>		площадь помещений вспомогательного использования
			жилая	вспомогательная	
1	Коридор	18,6		18,6	
2	Санузел	2,8		2,8	
3	Кабинет	16,4		16,4	
4	Кухня-ниша	6,1		6,1	
5	Гостиная	12,2	12,2		
6	Жилая комната	12,6	12,6		
7	Кладовая	1,8		1,8	
8	Санузел	6,1		6,1	
9	Лоджия				4,0
<b>Итого:</b>		<b>76,6</b>	<b>24,8</b>	<b>51,8</b>	<b>4,0</b>

Изм.	Лист	№ докум.	Подпись	Дата
------	------	----------	---------	------

## 2.6 Визуализация выполненных изменений на плане

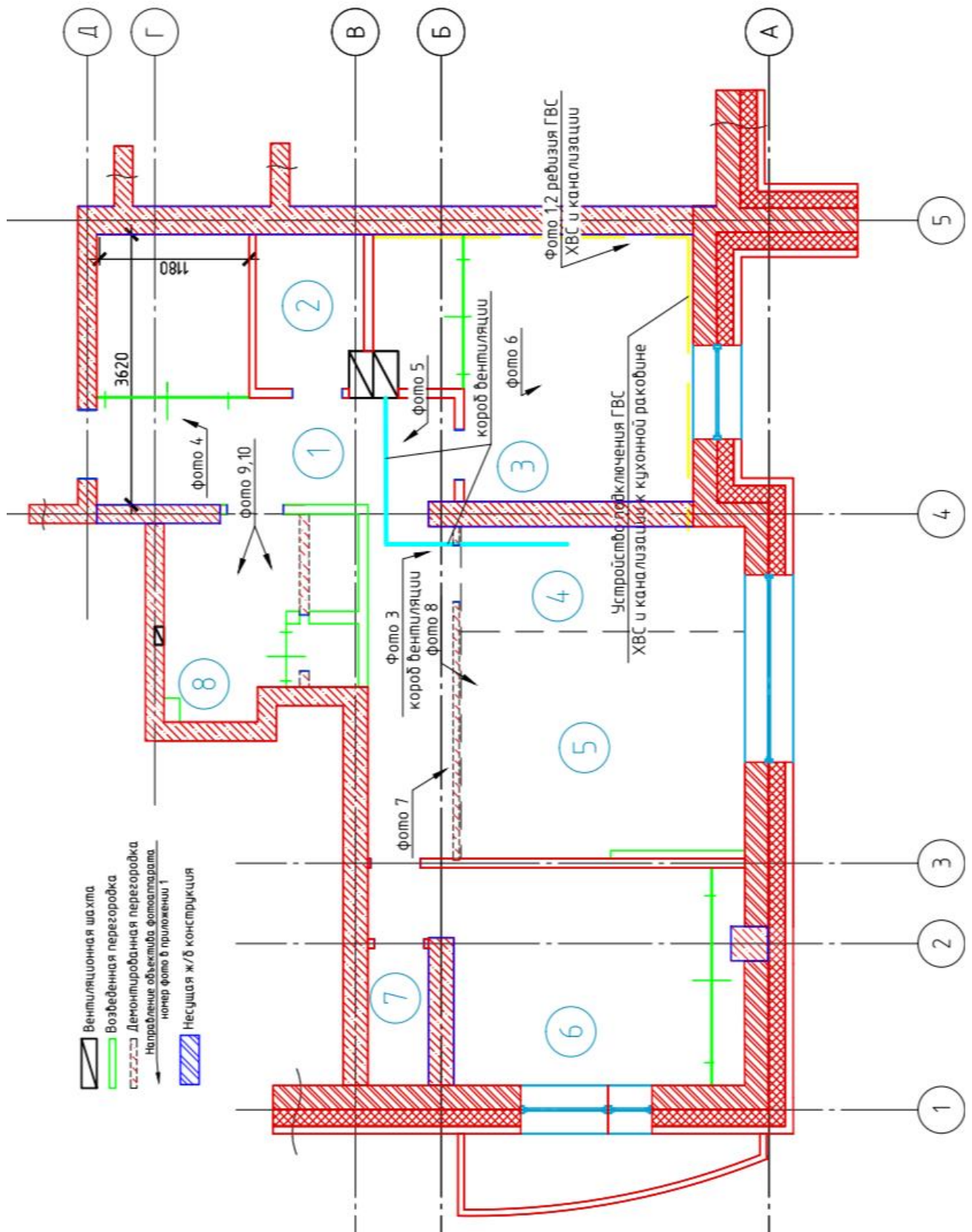

Изм.	Лист	№ докум	Подпись	Дата

Техническое заключение

Лист

11

### 3. Выводы

На основании результатов визуально - инструментального технического обследования квартиры многоквартирного жилого дома, расположенного по адресу: Новосибирская область, г. Новосибирск, ул. Семьи Шамшиных, д. установлено, что обследованные строительные конструкции квартиры находятся в работоспособном состоянии (классификация состояния принята в соответствии ГОСТ 31937-2024 Здания и сооружения. Правила обследования и мониторинга технического состояния), недопустимых прогибов, трещин и дефектов не обнаружено.

После перепланировки и переустройства нагрузка на перекрытия осталась в пределах их несущих способностей. При выполнении перепланировки и переустройства несущие панели дома не затрагивались. Изменение конфигураций перегородок не увеличило нагрузку на несущие конструкции, не повлияло на надежность и эксплуатационную безопасность квартиры и жилого многоквартирного дома в целом. Обследуемые помещения обеспечены инженерными системами. Основные электрические сети помещения при данной перепланировке не нарушены. При выполнении строительно-монтажных работ по перепланировке и переустройству квартиры вмешательств в общедомовые инженерные системы не осуществлялось. Общая площадь помещения квартиры после проведения перепланировки и переустройства составляет 76,6 м<sup>2</sup>. Фактически был выполнен перенос кухни на площадь жилого помещения, в данном случае перенос не противоречит п.24 Постановления Правительства РФ от 28.01.2006 № 47 «Об утверждении Положения о признании помещения жилым помещением, жилого помещения непригодным для проживания и многоквартирного дома аварийным и подлежащим сносу или реконструкции», так как квартира располагается на втором этаже и под новой кухней нет жилых помещений, а располагаются административные площади.

На основании вышеизложенного, данная перепланировка и переустройство возможно. Перепланировка и переустройство квартиры предусматривающая:

- демонтаж перегородки между бывшими помещениями №7 (санузел, S=4,8 м<sup>2</sup>), и №1 (коридор, S=19,7 м<sup>2</sup>) и перенос перегородки до оси «В» между помещением №8 (санузел, S=6,1 м<sup>2</sup>) новый номер, и №1 (коридор, S=18,6 м<sup>2</sup>) с переносом дверного проёма на перегородку по оси 4, тем самым устройство увеличение площади помещения санузла за счет площади коридора.

- Установка и подключение сантехнического оборудования к существующим инженерным системам (канализация, ГВС, ХВС) в помещении №8 (санузел, S=6,1 м<sup>2</sup>), встроеный душевой поддон, унитаз, раковина, ванна.

- Установка и подключение сантехнического оборудования к существующим инженерным системам (канализация, ГВС, ХВС) в помещении №2 (санузел, S=2,8 м<sup>2</sup>), унитаз, раковина.

- демонтаж перегородки по оси Б, разделяющей помещения №1 (коридор, S=19,7 м<sup>2</sup>) и №4 (жилая, S=18,5 м<sup>2</sup>) с переустройством бывшей площади жилой комнаты в площадь помещения №1 (кухни-ниши, S=6,1 м<sup>2</sup>) и в площадь помещения №5 (гостиная, S=12,2 м<sup>2</sup>). При переносе кухонной зоны не допущено размещения кухни над жилыми помещениями, так как под обследуемой квартирой размещаются административные

					Техническое заключение	Лист
						12
Изм.	Лист	№ докум	Подпись	Дата		

помещения. Перенос кухонной зоны осуществлен путем прокладки нового подключения кухонной раковины к стоякам ГВС, ХВС и канализации по периметру помещения №3 (кабинет, S=16,4 м<sup>2</sup>) см. фото 1 и 2, а так же прокладкой вентиляционного короба см. фото 3, под потолочным пространством помещения коридора к кухонной вентиляционной шахте.

- организация на бывшей площади кухни помещения №3 (кабинет, S=16,4 м<sup>2</sup>).
- установка задвижных дверей купе в помещениях №1 (коридор, S=18,6 м<sup>2</sup>); №3 (кабинет, S=16,4 м<sup>2</sup>); №6 (жилая комната, S=12,6 м<sup>2</sup>)
- устройство всех отделочных покрытий.

Не противоречат требованиям действующих нормативных документов, в том числе главам СП 118.13330.2022\* «Общественные здания и сооружения». Актуализированная редакция СНиП 31-06-2009; СП 54.13330.2022 «Здания жилые многоквартирные». Актуализированная редакция СНиП 31-01-2003; Федерального закона РФ №123-ФЗ от 22 июля 2008 г. Федерального закона РФ №384-ФЗ «Технический регламент о безопасности зданий и сооружений», постановлению Правительства РФ от 28.01.2006 № 47 «Об утверждении Положения о признании помещения жилым помещением, жилого помещения непригодным для проживания, многоквартирного дома аварийным и подлежащим сносу или реконструкции, садового дома жилым домом и жилого дома садовым домом».

Обеспечивает безопасную для жизни и здоровья людей эксплуатацию помещения, не нарушает права и законные интересы граждан, не создает угрозу их жизни или здоровью. Дальнейшая эксплуатация квартиры многоквартирного жилого дома, расположенной по адресу: Новосибирская область, г. Новосибирск, ул. Семьи Шамшиных, возможна. Квартира №1 может быть сохранена в перепланированном и переустроенном состоянии.

Инженер ОЗиС



									Лист
									13
Изм.	Лист	№ докум	Подпись	Дата	Техническое заключение				





Фото 1. Общий вид короба с коммуникациями для подключения перенесенной кухонной раковины



Фото 2. Ревизионный люк для подключения перенесенной кухонной раковины

Изм.	Лист	№ докум	Подпись	Дата



Фото 3. Пластиковый короб для подключения вентиляции новой кухонной зоны



Фото 4. Общий вид помещения №1 («коридор»  $S=18,6 \text{ м}^2$ )

Изм.	Лист	№ докум	Подпись	Дата

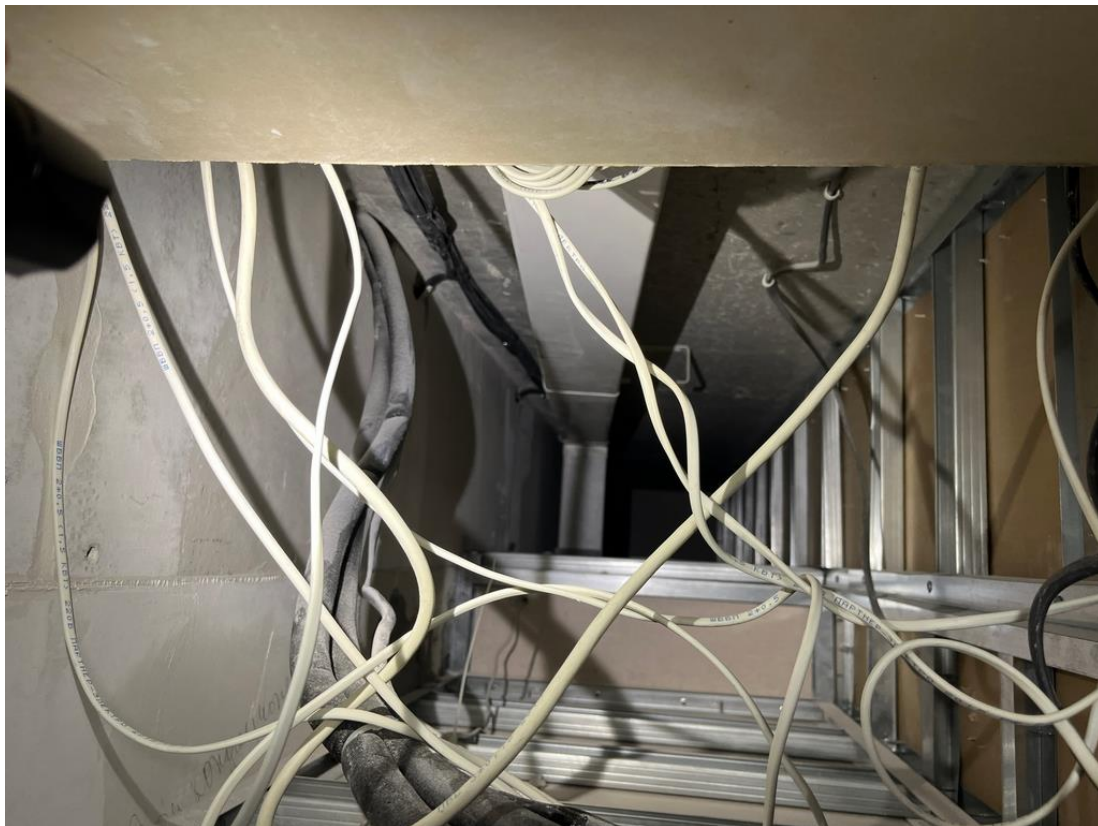

Фото 5. Общий вид помещения №1 («коридор»  $S=18,6 \text{ м}^2$ )



Фото 6. Общий вид помещения №3 («кабинет»  $S=16,4 \text{ м}^2$ )

Изм.	Лист	№ докум	Подпись	Дата



Фото 7. Общий вид помещений №4,5 («кухня ниша»  $S=6,1 \text{ м}^2$  и «гостиная»  $S=12,2 \text{ м}^2$ )



Фото 8. Общий вид помещений №4,5 («кухня ниша»  $S=6,1 \text{ м}^2$  и «гостиная»  $S=12,2 \text{ м}^2$ )

Изм.	Лист	№ докум	Подпись	Дата



Фото 9. Общий вид помещения №2 («санузел»  $S=2,8 \text{ м}^2$ )

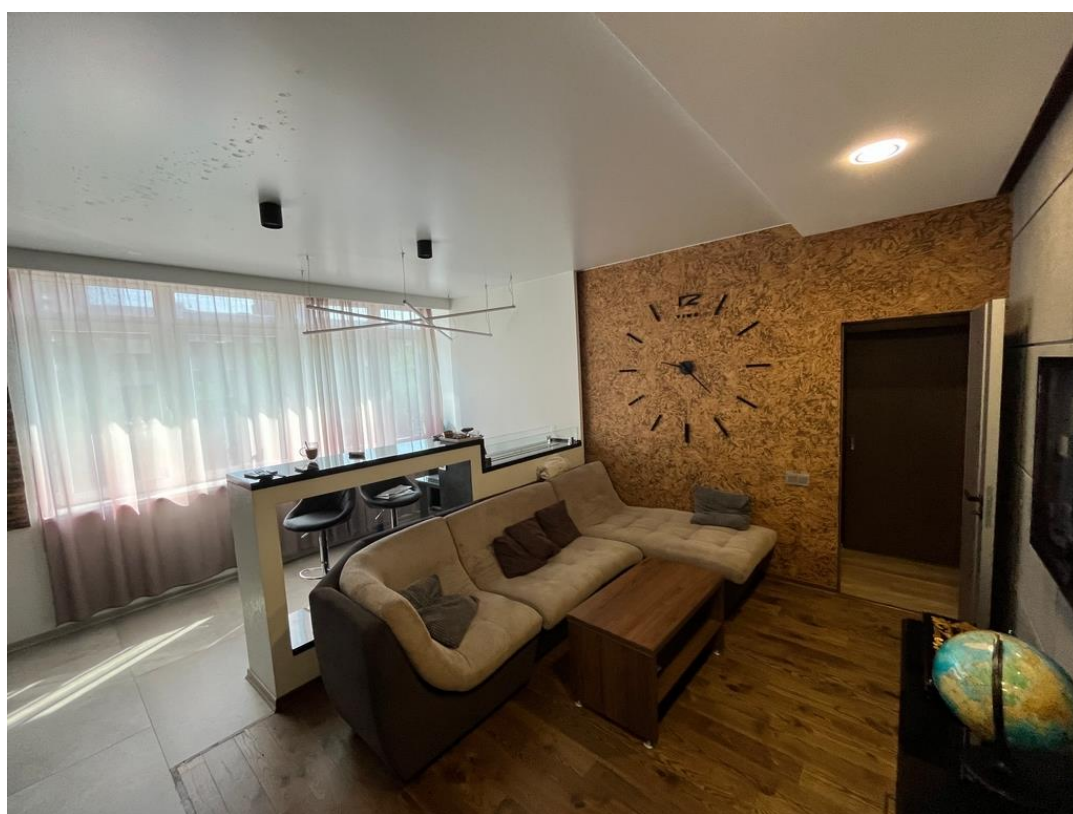

Фото 10. Общий вид помещения №2 («санузел»  $S=2,8 \text{ м}^2$ )

Изм.	Лист	№ докум	Подпись	Дата



АССОЦИАЦИЯ САМОРЕГУЛИРУЕМЫХ ОРГАНИЗАЦИЙ ОБЪЕДИНЕННАЯ НЕГОСУДАРСТВЕННАЯ НЕКОММЕРЧЕСКАЯ ОРГАНИЗАЦИЯ - ОБЪЕДИНИТЕЛЬСКОЕ НЕКОММЕРЧЕСКОЕ ОБЪЕДИНЕНИЕ РАБОТОДАТЕЛЕЙ - НАЦИОНАЛЬНОЕ ОБЪЕДИНЕНИЕ САМОРЕГУЛИРУЕМЫХ ОРГАНИЗАЦИЙ, ОСНОВАННЫХ НА ЧЛЕНСТВЕ ЛИЦ, ВЫПОЛНЯЮЩИХ ИНЖЕНЕРНЫЕ РАБОТЫ И САМОРЕГУЛИРУЕМЫХ ОРГАНИЗАЦИЙ, ОСНОВАННЫХ НА ЧЛЕНСТВЕ ЛИЦ, ОСУЩЕСТВЛЯЮЩИХ ПОДГОТОВКУ ПРОЕКТНОЙ ДОКУМЕНТАЦИИ»

5406601280-20250403-1356  
(регистрационный номер заявки)

03.04.2025  
(дата формирования заявки)

**ВЫПИСКА**

из единого реестра сведений о членах саморегулируемых организаций в области инженерных изысканий и в области архитектурно-строительного проектирования и их обязательств

Настоящая выписка содержит сведения о юридическом лице (индивидуальном предпринимателе), осуществляющем подготовку проектной документации:

**Общество с ограниченной ответственностью «Сибирское экспертное объединение»**  
(полное наименование юридического лица (ФЮ, индивидуального предпринимателя))

1165476060056

(основной государственный регистрационный номер)

1. Сведения о члене саморегулируемой организации:	
1.1	Идентификационный номер налогоплательщика 5406601280
1.2	Полное наименование юридического лица (без учета Инд. (без учета индивидуального предпринимателя)) Общество с ограниченной ответственностью «Сибирское экспертное объединение»
1.3	Сокращенное наименование юридического лица ООО «СЭО»
1.4	Адрес юридического лица Место фактического осуществления деятельности (для индивидуального предпринимателя) 630132, Россия, Новосибирская область, Новосибирск г. Челюскинцев ул. д. 30/2, оф. 500
1.5	Является членом саморегулируемой организации Саморегулируемая организация в сфере архитектурно-строительного проектирования Союз "Проект Сибирь" (СРО-П-009-05062009)
1.6	Регистрационный номер члена саморегулируемой организации П-009-005406601280-0345
1.7	Дата вступления в силу решения о приеме в члены саморегулируемой организации 30.03.2018
1.8	Дата и номер решения об исключении из членов саморегулируемой организации, основания исключения
2. Сведения о наличии у члена саморегулируемой организации права осуществлять подготовку проектной документации:	
2.1	В отношении объектов капитального строительства (кроме особо опасных, технически сложных и уникальных объектов, объектов использования атомной энергии) (дата возникновения/окончания права)
2.2	В отношении особо опасных, технически сложных и уникальных объектов капитального строительства (кроме объектов использования атомной энергии) (дата возникновения/окончания права)
2.3	В отношении объектов использования атомной энергии (дата возникновения/окончания права)
Да, 30.03.2018	
Нет	
Нет	



3. Компенсационный фонд возмещения вреда		
Уровень ответственности члена саморегулируемой организации по обязательствам по договору подряда на подготовку проектной документации, в соответствии с которым указанным членом внесен взнос в компенсационный фонд возмещения вреда	Первый уровень ответственности (не превышает двадцать пять миллионов рублей)	
3.1	Уровень ответственности члена саморегулируемой организации по обязательствам по договору подряда на подготовку проектной документации, в соответствии с которым указанным членом внесен взнос в компенсационный фонд возмещения вреда	Нет
3.2	Сведения о приостановлении / прекращении права осуществлять подготовку проектной документации объектов капитального строительства	Нет
4. Компенсационный фонд обеспечения договорных обязательств		
4.1	Дата, с которой член саморегулируемой организации имеет право осуществлять подготовку проектной документации по договорам подряда, заключаемым с использованием конкурентных способов заключения договоров, в соответствии с которыми указанным членом внесен взнос в компенсационный фонд обеспечения договорных обязательств	Нет
4.2	Уровень ответственности члена саморегулируемой организации по обязательствам по договору подряда на подготовку проектной документации, заключаемым с использованием конкурентных способов заключения договоров, в соответствии с которыми указанным членом внесен взнос в компенсационный фонд обеспечения договорных обязательств	Нет
4.3	Дата уплаты дополнительного взноса	Нет
4.4	Сведения о приостановлении / прекращении права осуществлять подготовку проектной документации по договорам подряда, заключаемым с использованием конкурентных способов заключения договоров	Нет
5. Фактический совокупный размер обязательств		
5.1	Фактический совокупный размер обязательств по договорам подряда на подготовку проектной документации, заключенным с использованием конкурентных способов заключения договоров на дату выдачи выписки	Нет



А.О. Кожуховский

Руководитель аппарата



Изм.	Лист	№ докум	Подпись	Дата
------	------	---------	---------	------



АССОЦИАЦИЯ САМОРЕГУЛИРУЕМЫХ ОРГАНИЗАЦИЙ ОБЩЕРССИЙСКОЙ НЕГОСУДАРСТВЕННОЙ НЕКОММЕРЧЕСКОЙ ОРГАНИЗАЦИЯ - ОБЩЕРССИЙСКОЕ МЕХАТРАСЛЕВОЕ ОБЪЕДИНЕНИЕ РАБОДАТЕЛЕЙ «НАЦИОНАЛЬНОЕ ОБЪЕДИНЕНИЕ САМОРЕГУЛИРУЕМЫХ ОРГАНИЗАЦИЙ, ОСНОВАННЫХ НА ЧЛЕНСТВЕ ЛИЦ, ВЫПОЛНЯЮЩИХ ИНЖЕНЕРНЫЕ ИЗЫСКАНИЯ, И САМОРЕГУЛИРУЕМЫХ ОРГАНИЗАЦИЙ, ОСНОВАННЫХ НА ЧЛЕНСТВЕ ЛИЦ, ОСУЩЕСТВЛЯЮЩИХ ПОДГОТОВКУ ПРОЕКЦИОННОЙ ДОКУМЕНТАЦИИ»

5406401280-20250403-1355  
(регистрационный номер выписки)

03.04.2025  
(дата формирования выписки)

### ВЫПИСКА

из единого реестра сведений о членах саморегулируемых организаций в области инженерных изысканий и в области архитектурно-строительного проектирования и их обязательствах

Настоящая выписка содержит сведения о юридическом лице (индивидуальном предпринимателе), выполняющем инженерные изыскания:

**Общество с ограниченной ответственностью "Сибирское экспертное объединение"**  
(полное наименование юридического лица/ФИО индивидуального предпринимателя)

1165476060056

(основной государственный регистрационный номер)

<b>3. Компенсационный фонд возмещения вреда</b>	
3.1	Уровень ответственности члена саморегулируемой организации по обязательствам по договору подряда на выполнение инженерных изысканий, в соответствии с которым указанным членом внесен взнос в компенсационный фонд возмещения вреда Первый уровень ответственности (не превышает двадцать пять миллионов рублей)
3.2	Сведения о предоставлении права выполнять инженерные изыскания объектов капитального строительства
<b>4. Компенсационный фонд обеспечения договорных обязательств</b>	
4.1	Дата, с которой член саморегулируемой организации имеет право выполнять инженерные изыскания по договорам подряда, заключенным с использованием конкурентных способов заключения договоров, в соответствии с которым указанным членом внесен взнос в компенсационный фонд обеспечения договорных обязательств
4.2	Уровень ответственности члена саморегулируемой организации по обязательствам по договорам подряда на выполнение инженерных изысканий, заключаемым с использованием конкурентных способов заключения договоров, в соответствии с которым указанным членом внесен взнос в компенсационный фонд обеспечения договорных обязательств
4.3	Дата уплаты дополнительного взноса
4.4	Сведения о предоставлении права выполнять инженерные изыскания по договорам подряда, заключаемым с использованием конкурентных способов заключения договоров
<b>5. Фактический совокупный размер обязательств</b>	
5.1	Фактический совокупный размер обязательств по договорам подряда на выполнение инженерных изысканий, заключаемым с использованием конкурентных способов заключения договоров на дату выдачи выписки

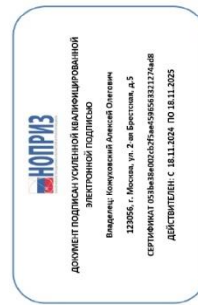

Руководитель аппарата

А.О. Кожуховский



2

<b>1. Сведения о члене саморегулируемой организации:</b>	
1.1	Идентификационный номер налогоплательщика 5406401280
1.2	Полное наименование юридического лица (Фамилия Имя Отчество индивидуального предпринимателя) Общество с ограниченной ответственностью "Сибирское экспертное объединение"
1.3	Сокращенное наименование юридического лица ООО "СЭО"
1.4	Адрес юридического лица Место фактического осуществления деятельности (для индивидуального предпринимателя) 630132, Россия, Новосибирская область, Новосибирск, Челюскинцев, 30/2, офис 500
1.5	Является членом саморегулируемой организации Саморегулируемая организация в области инженерных изысканий Ассоциация "Изыскатели Сибири" (СРО-И-047-23072019)
1.6	Регистрационный номер члена саморегулируемой организации И-047-005406401280-0106
1.7	Дата вступления в силу решения о приеме в члены саморегулируемой организации 25.08.2021
1.8	Дата и номер решения об исключении из членов саморегулируемой организации, основания исключения
<b>2. Сведения о наличии у члена саморегулируемой организации права выполнять инженерные изыскания:</b>	
2.1	В отношении объектов капитального строительства (кроме особо опасных, технически сложных и уникальных объектов, объектов строительства атомной энергии) объектов использования атомной энергии (кроме объектов использования атомной энергии) 2.2 в отношении особо опасных, технически сложных и уникальных объектов капитального строительства (кроме объектов использования атомной энергии) 2.3 в отношении объектов использования атомной энергии (дата окончания пользования правом) Да, 25.08.2021
	Нет
	Нет



1

Изм.	Лист	№ докум	Подпись	Дата
------	------	---------	---------	------